TAREA 1

EVOLUCIÓN DE LAS APLICACIONES WEB

PROGRAMACIÓN WEB 11-12

FECHA DE ENTREGA: 30/01/26

EQUIPO 2
CASTAÑEDA PORRAS MARCOS
CASTRO ROSAS ISMAEL
JUÁREZ AGUILAR EDUARDO
LUCIANO ARELLANO ÁNGEL
MONTIEL APOLINAR ANTONIO

Primera computadora electrónica – ENIAC(1949)

Fue la primera computadora electrónica de propósito general. Se utilizó principalmente con fines militares para realizar cálculos complejos, marcando el inicio de la era de la computación moderna.

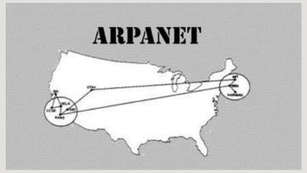

Comienzo “Adopción del protocolo TCP/IP (nacimiento de Internet)” (1983)

El Internet transformó la vida moderna, conectando al mundo en una red global de comunicación, información y entretenimiento. Esta es su evolución:

Boom de las empresas punto com. (1991)

En agosto de 1991 fue lanzado al mundo el primer sitio web del mundo, una página creada por Tim Berners-Lee que buscaba informar las posibilidades que permitía el protocolo www o World Wide Web en la época.

1946 | **1969** | **1983** | **1989** | **1991** | **1993**

ARPANET – Origen de Internet (29 de octubre de 1969)

El Internet transformó la vida moderna, conectando al mundo en una red global de comunicación, información y entretenimiento. Esta es su evolución:

WEB 1.0 (Web estática / solo lectura) (1989-2004)

Web 1.0 se refiere a un estado de la WWW, y cualquier página web diseñada con un estilo anterior a la aparición del fenómeno Web 2.0.

MOSAIC (1993)

Aparece Mosaic, primer navegador gráfico popular.

YAHOO! (enero de 1994)

Nace Yahoo! como directorio web

W3C (1 de octubre de 1994)

Se funda el W3C (World Wide Web Consortium) para estandarizar la Web.

Comercio electronico (1995)

Introducción de tecnologías básicas como HTML, GIFs animados y las primeras formas de comercio electrónico.

Llega amazon

Primer webmail (1996)

Nació el primer webmail de la mano de HoTMaiL, cuyas mayúsculas constituían un homenaje al estándar HTML, convirtiéndose en el primer servicio de correo electrónico online.

Nace Google (4 de septiembre de 1998)

Se funda Google, revolucionando la búsqueda de información.

Las aplicaciones (2000)

En los últimos años surgen las aplicaciones para facilitar como agenda, editores, juegos entre otros.

WordPress(27 de mayo de 2003)

Nacen plataformas de blogs como WordPress.

1994 | 1995 | 1996 | 1998 | 2000 | 2003

WEB 2.0 — Web social / colaborativa (2004-Presente)

En la web es el histórico inicio de las redes sociales.

Youtube (14 de febrero de 2005)

Nace YouTube.

WEB 3.0 — Web semántica / inteligente (2006-PRESENTE)

Se empieza a usar el termino web 3.0

API(2006)

Se masifican las APIs web.

2004 | **2005** | **2006**

Facebook (4 de febrero de 2004)

Se lanza Facebook

AJAX (2005)

Se consolida el uso de AJAX.

Twitter (21 de marzo de 2006)

Se funda Twitter

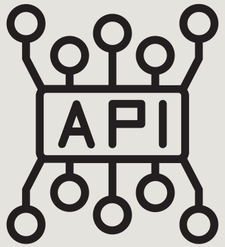

IPHONE(2007)

El iPhone impulsa la Web móvil.

Estandares Semanticos (2008)

El W3C impulsa estándares semánticos (RDF, OWL).

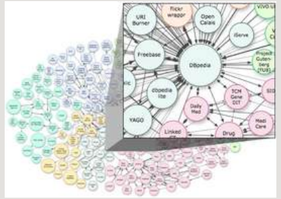

Web 3.0 (mediados a finales de los años 2000)

Permite que las aplicaciones web se conecten entre sí para personalizando la navegación de cada persona. El desarrollo de tecnologías como Big Data, Inteligencia Artificial y Blockchain está favoreciendo el impulso de esta evolución de la web.

Google introduce Knowledge Graph (2011).

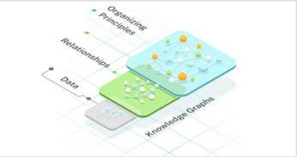

2007 | 2008 | 2010 | 2011 | 2011

Nube(2008)

Se populariza el concepto de computación en la nube.

Redes (2010)

Explosión de redes sociales y aplicaciones web.

Plataformas de comercio electrónico más avanzadas y personalizadas. (2011)

El comercio electrónico permite aumentar las rentabilidades de tu negocio, a través de la reducción de costos.

Desarrollo de tecnologías semánticas para mejorar la comprensión del contenido web por parte de las máquinas. (2011)

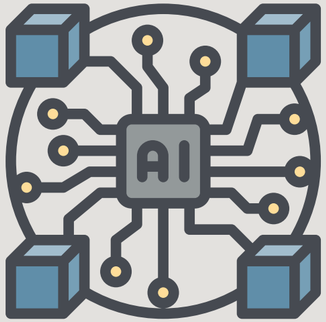

Mayor adopción de la inteligencia artificial y el aprendizaje automático en aplicaciones web y servicios. (2012)

Algoritmos (2012)

Auge de la personalización en línea y la recomendación de contenido basada en algoritmos.

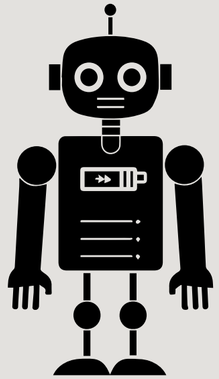

Crecimiento del Big Data y análisis predictivo. (2014)

Lanzamiento de servicios basados en la web semántica como Schema.org. (2015)

Lo que busca un proyecto como Schema.org es precisamente producir ese beneficio directo: mayor precisión en las búsquedas, es decir, mejor posicionamiento y relevancia.

Internet de las cosas (2015)

Expansión del Internet of Things (IoT).

WEB 4.0 — Web inteligente y conectada (2016-Presente)

Se centrará en ofrecer un comportamiento más inteligente, más predictivo, de modo que podamos, con sólo realizar una afirmación o petición, poner en marcha un conjunto de acciones que tendrán como resultando aquello que pedimos o decimos.

2011 | 2012 | 2014 | 2015 | 2016

Alexa(2016)

Popularización de asistentes virtuales (Alexa, Google Assistant).

Sentiment analysis o uso de la información de contexto (2017)

Se podrán usar wearables que monitoricen determinados aspectos del ser humano, como la tensión arterial o la temperatura corporal, para determinar la actitud del usuario.

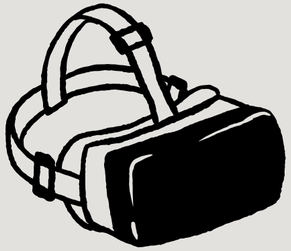

Privacidad y la seguridad (2018)

Saber qué información y datos personales estamos compartiendo, cómo se gestionan dichos datos, quién los gestiona o para qué se usan, es fundamental para poder mantener un cierto nivel de privacidad.

Trabajo Remoto (2021)

Conectividad masiva por trabajo remoto.

2016 **2017** **2018** **2020** **2021**

IA(2017)

Integración de IA en servicios empresariales.

VR (2018)

Avances en realidad aumentada y virtual.

WEB 5.0 — Web emocional / actual (2020)

Potencial adopción generalizada de interfaces de usuario basadas en inteligencia artificial y tecnología de voz.

Tecnologías de blockchain y redes descentralizadas .(2021)

Las redes Blockchain usan mecanismos de consenso para validar transacciones, ya que nada impide que en redes públicas haya nodos maliciosos.

Enfoque en descentralización y control de datos. (2021)

GPT-4 (2023)

Popularización de modelos de lenguaje avanzados Como el GPT-4

Web sensorial (2025)

Para muchos informáticos la Web 5.0 es una tecnología realmente revolucionaria debido a sus máximos aportes. También suele ser conocida como “Web sensorial”, ya que se ha apoyado de la inteligencia artificial en algunos ámbitos.

2021 **2022** **2023** **2024** **2025**

Sistema web (2021)

Integración de IA en servicios empresariales.

IA generativa (2022)

Avances en IA generativa

Interfaz (2024)

Interfaces conversacionales y personalización extrema.

CONCLUSIONES PERSONALES

MONTIEL APOLINAR ANTONIO

Personalmente, me parece que el cambio de sitios estáticos a aplicaciones dinámicas marcó el inicio de una web más cercana al usuario, permitiendo una interacción más natural y significativa.

JUÁREZ AGUILAR EDUARDO

En lo personal, esta línea del tiempo demuestra que la evolución de las aplicaciones web no se detiene y que seguirá transformándose conforme cambian los hábitos y expectativas de los usuarios.

LUCIANO ARELLANO ÁNGEL

Al analizar la evolución de las aplicaciones web, considero evidente cómo estas han pasado de ser simples herramientas informativas a plataformas esenciales en la vida cotidiana de las personas.

CASTRO ROSAS ISMAEL

En conclusión, durante el transcurso de la evolución de las aplicaciones web, el cambio de sitios web estáticos a dinámicos representó un avance fundamental, ya que permitió la interacción en tiempo real y la personalización del contenido según las necesidades del usuario.

CASTAÑEDA PORRAS MARCOS

En conjunto, la evolución de las aplicaciones web demuestra cómo el avance tecnológico y las expectativas de los usuarios se influyen mutuamente, impulsando la innovación continua en el desarrollo web.

New Tab

BIBLIOGRAFÍA

Facultat d'Informàtica de Barcelona. (s/f). Historia de internet. Upc.edu. Recuperado el 31 de enero de 2026, de https://www.fib.upc.edu/retro-informatica/historia/internet.html

Rojas ,Y. (2020). Evolución web 1.0 - 2.0 - 3.0 - 4.0-5.0. Timetoast Timeline Maker; Timetoast. Recuperado el 31 de enero de 2026, de https://www.timetoast.com/timelines/evolucion-web-1-0-2-0-3-0-4-0-5-0

Suarez, L. (s/f). Evolucion DE la web 1.0 a la web 5.0. Timetoast Timeline Maker; Timetoast. Recuperado el 31 de enero de 2026, de https://www.timetoast.com/timelines/evolucion-de-la-web-1-0-a-la-web-5-0-94bbb8ce-9a3b-41f9-9e4f-4e759e1d7852

Carol, A. (s/f). EVOLUCIÓN DE LA WEB 1.0 A LA 5.0. Timetoast Timeline Maker; Timetoast. Recuperado el 31 de enero de 2026, de https://www.timetoast.com/timelines/evolucion-de-la-web-22922b71-ba38-401a-b7d8-552ced6a39e2

New Tab

BIBLIOGRAFÍA

Raine, G. (2024, 13 Octubre). ¿Qué es ARPANET?. ninjaOne.com. Recuperado el 31 de enero de 2026, de https://www.ninjaone.com/es/it-hub/it-service-management/que-es-arpanet/

Wikipedia contributors. (2024, 24 enero). HTML5. Wikipedia, The Free Encyclopedia. Recuperado el 31 de enero de 2026, de https://es.wikipedia.org/w/index.php?title=HTML5&oldid=171687433

GooApps S.L. (2024). Aplicaciones de la inteligencia artificial en empresas. GooApps.com. Recuperado el 31 de enero de 2026, de https://gooapps.es/2024/08/28/aplicaciones-de-la-inteligencia-artificial-en-empresas/

Agencia Marketing. (2013, 4 Noviembre). Hacia una web sensorial y emotiva, la web 5.0. tresce.com. Recuperado el 31 de enero de 2026, de https://www.tresce.com/blog/hacia-una-web-sensorial-y-emotiva-la-web-5-0/